

- ### Legende
- ermitteltes Überschwemmungsgebiet
 - neu zu sicherndes Gebiet
 - Festgesetztes Überschwemmungsgebiet
 - Gewässer
 - Gemeinde
 - Landkreis
 - Flusskilometrierung
 - 174,4** Wasserspiegel des ermittelten Überschwemmungsgebiets in m ü. NHN
 - Flurstück
 - Gebäude
 - betroffenes Gebäude

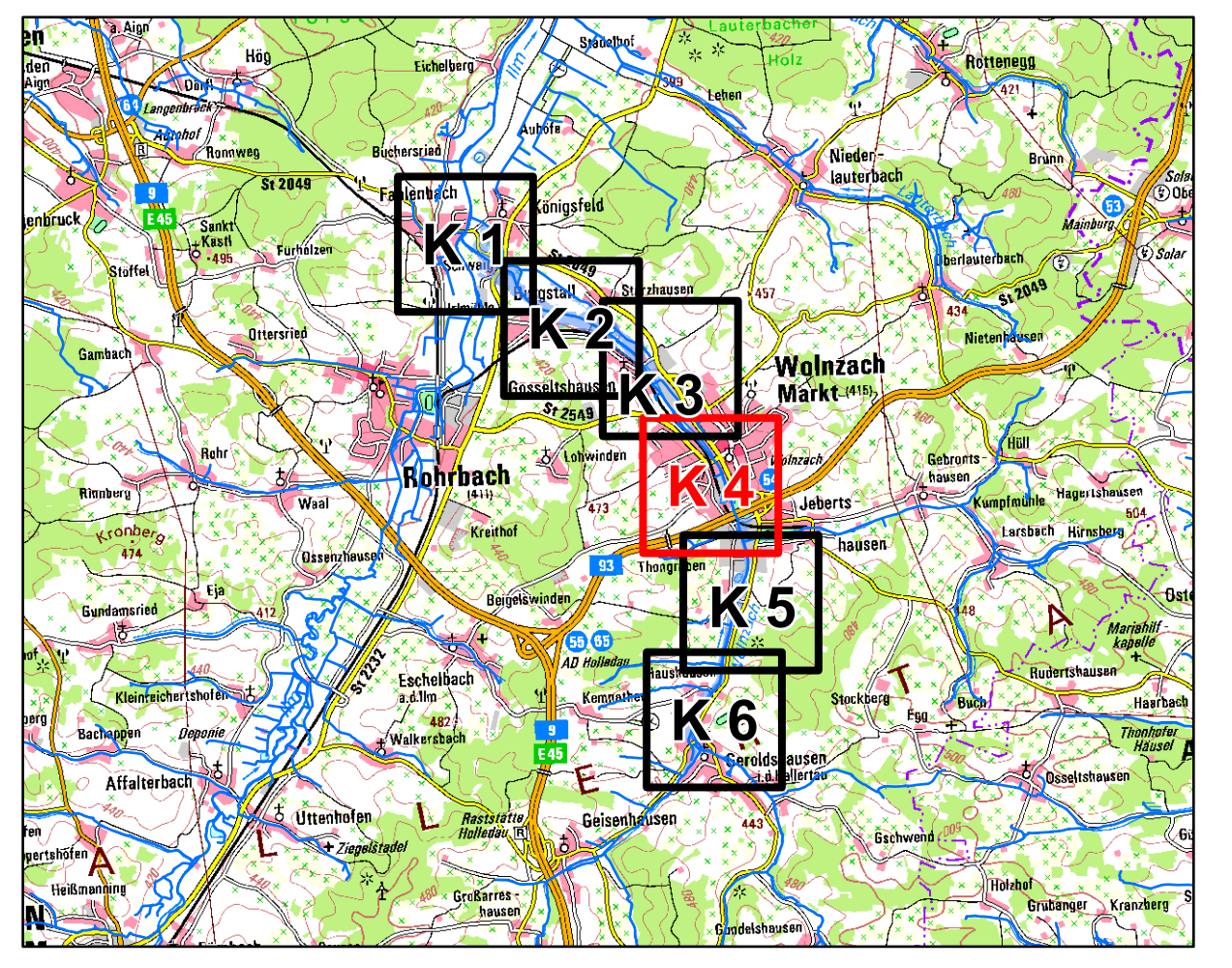

<p>Quellen: Geobasisdaten: Antikites Liegenschaftskatasterinformationssystem (ALKIS) 1 : 1000 © Bayerische Vermessungsverwaltung 2021 Informationssystem Wasserversorgung</p>		
<p>Vorhaben: Gew. II, Wolnzach Fluss-km 0,0 bis 9,5 Vorläufige Sicherung des Überschwemmungsgebiets</p>	<p>Anlage: 4</p>	
<p>Vorhabensträger: Wasserwirtschaftsamt Ingolstadt Landkreis: Pfaffenhofen a.d. Ilm Gemeinde: Wolnzach, Rohrbach</p>	<p>Plan-Nr.: K 4</p>	<p>Ausgabe vom: 06.09.2021 Ersatz für: Ursprung:</p>
<p>Maßstab: 1:2.500 Detailkarte</p>	<p>Wasserwirtschaftsamt Ingolstadt</p>	<p>Datum, Name entworfen 06.09.21, Schütz gezeichnet 06.09.21, Meier A geprüft 06.09.21, Erdelinger</p>