

Legende

- ermitteltes Überschwemmungsgebiet
- neu zu sicherndes Gebiet
- Festgesetztes Überschwemmungsgebiet
- Gewässer
- Gemeinde
- Landkreis
- Flusskilometrierung
- 174,4** Wasserspiegel des ermittelten Überschwemmungsgebiets in m ü. NN
- Flurstück
- Gebäude
- betroffenes Gebäude

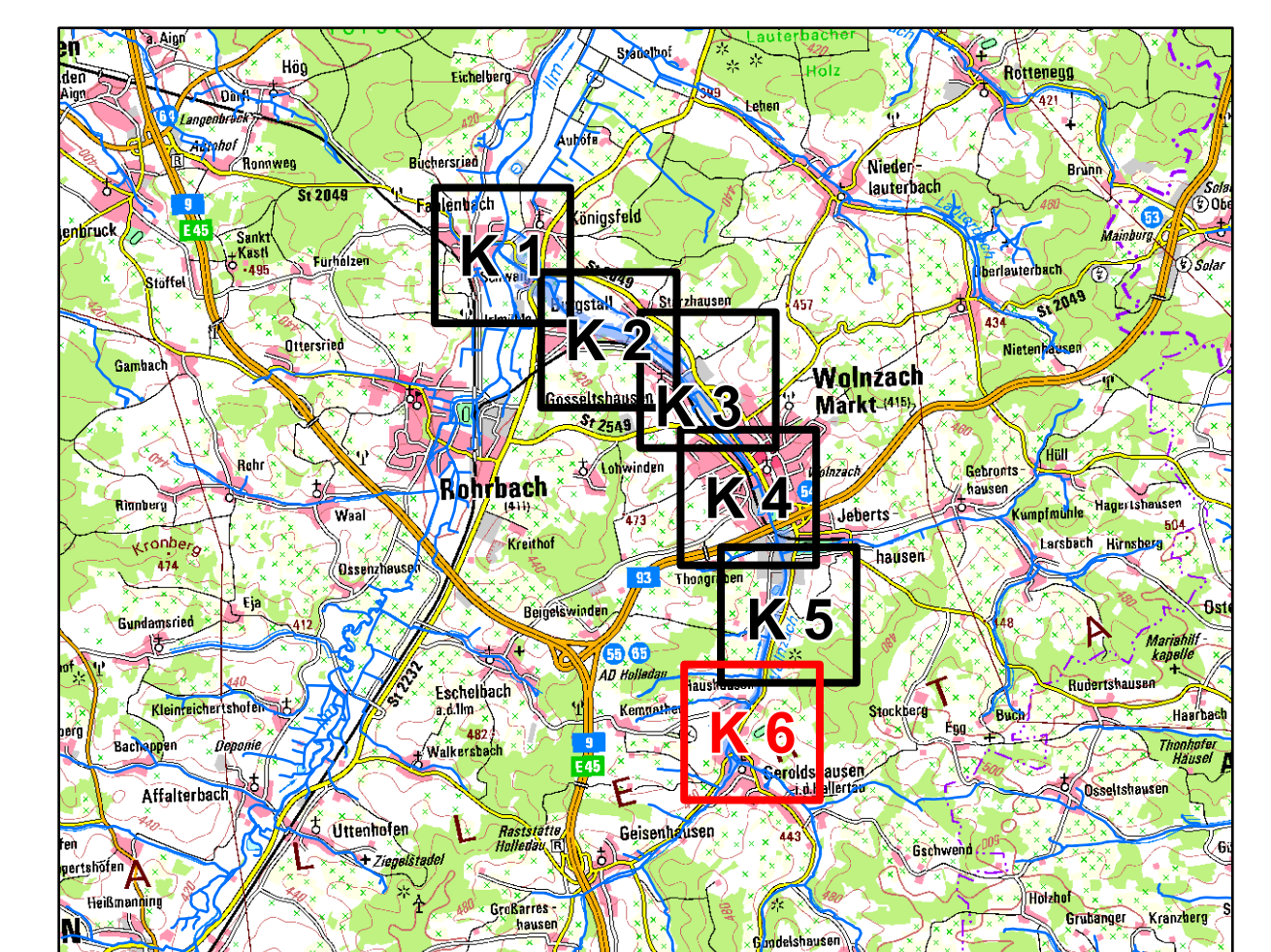

Quellen: Geobasisdaten: Amtliches Liegenschaftskataster- informationssystem (ALKIS) 1 : 1000 © Bayerische Vermessungsverwaltung 2021 Fachdaten: Informationssystem Wasserversorgung			
Vorhaben: Gew. II, Wolnzach Fluss-km 0,0 bis 9,5 Vorläufige Sicherung des Überschwemmungsgebiets		Anlage: 4	
Vorhabensträger: Wasserwirtschaftsamt Ingolstadt Landkreis: a.d. Ilm Gemeinde: Wolnzach, Rohrbach		Plan-Nr.: K 6	
Maßstab: 1:2.500 Detailkarte		Ausgabe vom: 06.09.2021 Ersatz für: Ursprung:	
Wasserwirtschaftsamt Ingolstadt		Datum, Name	
Entwurfsverfasser: 06.09.2021		entworfen 06.09.21, Meier A.	
Datum:		gezeichnet 06.09.21, Erdhuber J.	
		Unterschrift geprüft	