

- ### Legende
- ermitteltes Überschwemmungsgebiet
  - neu zu sicherndes Gebiet
  - Festgesetztes Überschwemmungsgebiet
  - Gewässer
  - Gemeinde
  - Landkreis
  - Flusskilometrierung
  - 425,5** Wasserspiegel des ermittelten Überschwemmungsgebiets in m ü. NN
  - Flurstück
  - Gebäude
  - betroffenes Gebäude

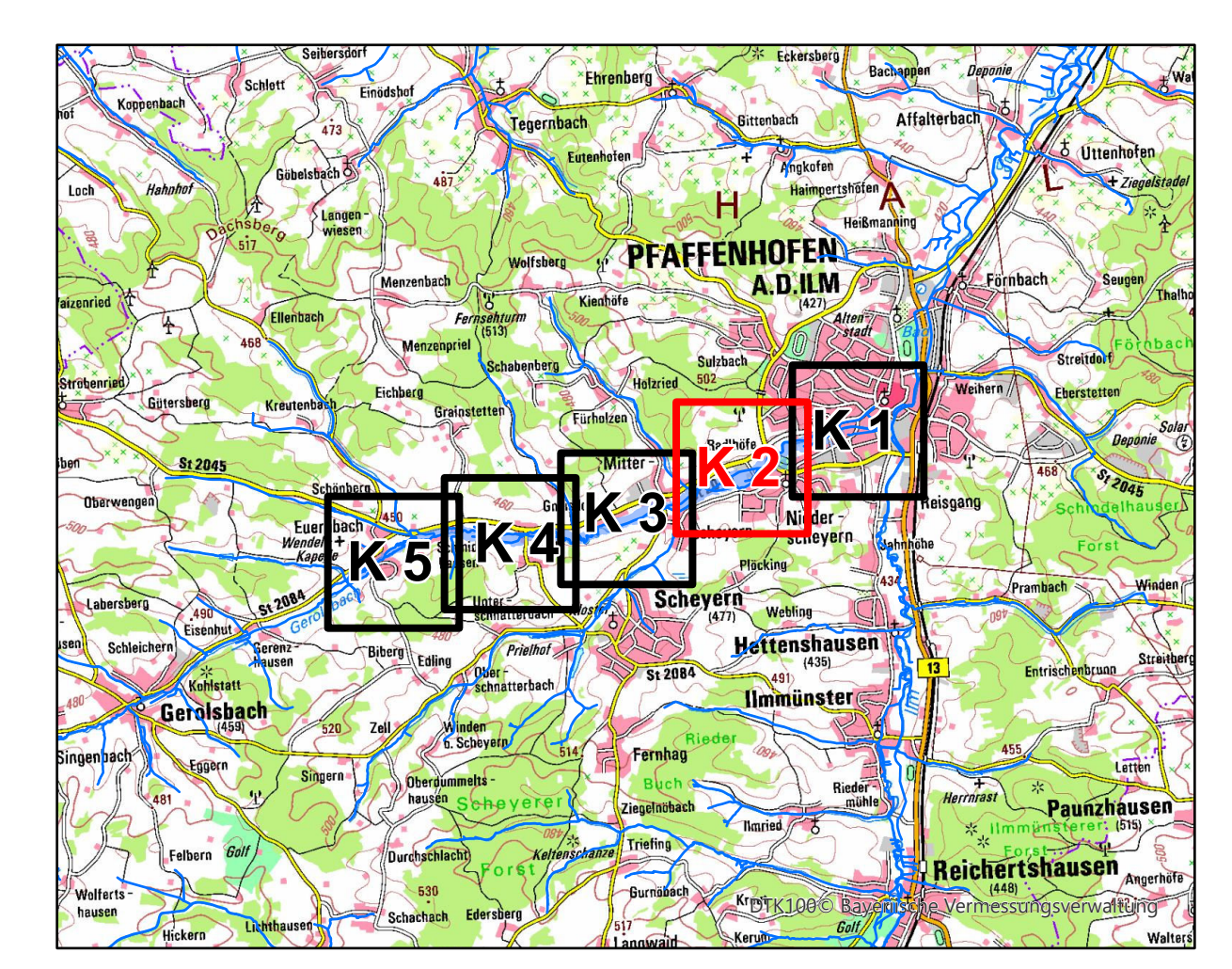

N

Quellen: Geobasisdaten: Amtliches Liegenschaftskatasterinformationssystem (ALKIS) 1 : 1000  
 Fachdaten: © Bayerische Vermessungsverwaltung 2022 Informationssystem Wasserverschaffung

Vorhaben: Gew. II, Gerolsbach Fluss-km 0,0 bis 10,0 Vorläufige Sicherung des Überschwemmungsgebiets	Anlage: <b>4</b>
Vorhabenträger: Wasserwirtschaftsamt Ingolstadt	Plan-Nr.: <b>K 2</b>
Landkreis: Pfaffenhofen a.d. Ilm, Scheyern	
Gemeinde: Pfaffenhofen a.d. Ilm, Scheyern	
Maßstab: 1:2.500	Detailkarte
Ausgabe vom: 02.12.2022	
Ersatz für: _____	
Ursprung: _____	
<b>Wasserwirtschaftsamt Ingolstadt</b>	
Entwurfsverfasser: 05.12.2022	Datum, Name
Datum: _____	entworfen: 06.09.2021, Schütz
	gezeichnet: 06.09.2021, Meier
	geprüft: 01.12.2022, Schwarz