

- Legende**
- ermitteltes Überschwemmungsgebiet
 - neu zu sicherndes Gebiet
 - Festgesetztes Überschwemmungsgebiet
 - Gewässer
 - Gemeinde
 - Landkreis
 - Flusskilometrierung
 - 425,5** Wasserspiegel des ermittelten Überschwemmungsgebiets in m ü. NHN
 - Flurstück
 - Gebäude
 - betroffenes Gebäude

<http://www.landkreis-pfaffenhofen.de/>
Festsetzung vom 15.10.1977

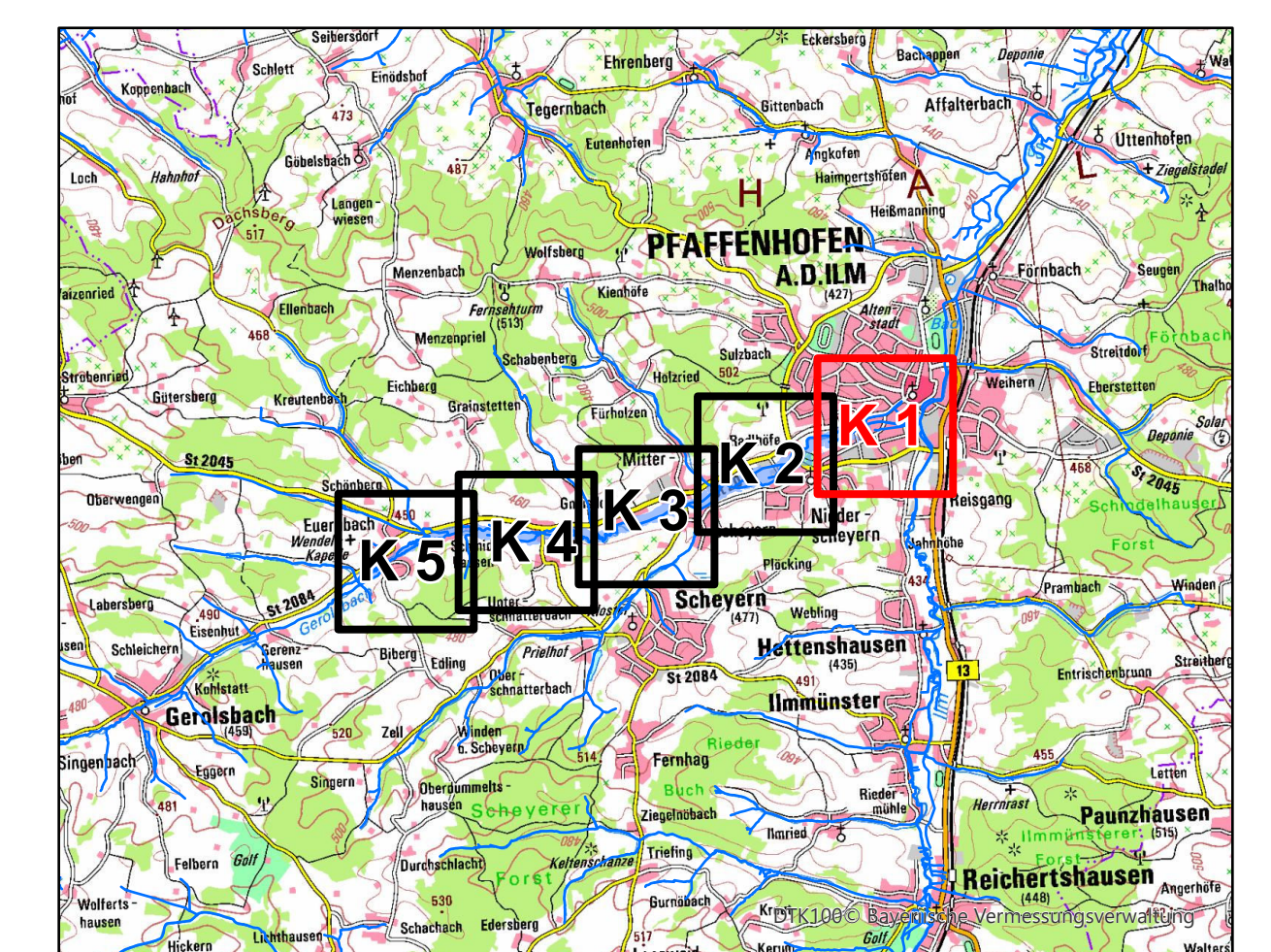

<p>Quellen: Geobasisdaten: Antikthes Liegenschaftskataster- informationssystem (ALKIS) 1 : 1000 © Bayerische Vermessungsverwaltung 2022 Informationssystem Wasserverschaff</p>		
<p>Vorhaben: Gew. II, Gerolsbach Fluss-km 0,0 bis 10,0 Vorläufige Sicherung des Überschwemmungsgebiets</p>		
<p>Vorhabensträger: Landkreis: Gemeinde:</p>		<p>Anlage: 4 Plan-Nr.: K 1</p>
<p>Maßstab: 1:2.500</p>	<p>Detailkarte</p>	<p>Ausgabe vom: 02.12.2022 Ersatz für: Ursprung:</p>
<p>Wasserwirtschaftsamt Ingolstadt</p>		<p>Datum, Name entworfen 06.09.2021, Schütz gezeichnet 06.09.2021, Meier geprüft 01.12.2022, Schwarz</p>
<p>Entwurfsvorname 05.12.2022</p>		<p>Unterschrift</p>